

MAPA DE ROTA DE TRANSPORTE ESCOLAR

Responsável Técnico: Larissa Felipe Guedes

Data: 03/12/2025

GOVERNO DO ESPÍRITO SANTO
SECRETARIA DE ESTADO DA EDUCAÇÃO
SUBSECRETARIA DE SUPORTE A EDUCAÇÃO

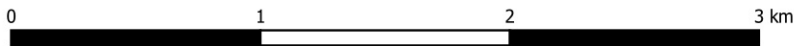
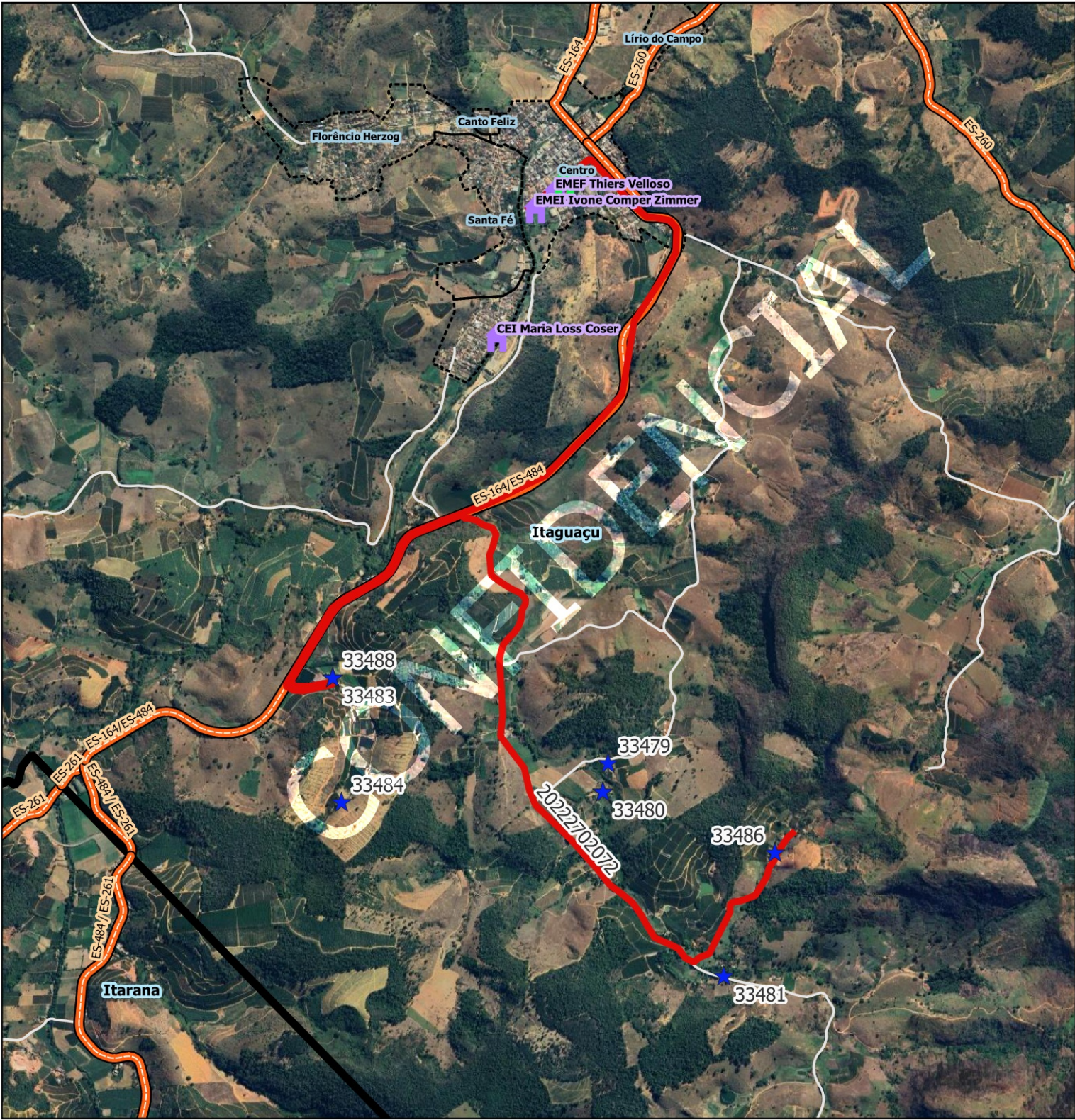

Legenda

- Escolas
- Estadual
 - Municipal
- ALUNO
- alunos_transcolar_es [653]
- LIMITES
- Rodovias
 - Limites_Estaduais
- Limite_Municipal_2018
- Limite_Bairros
 - Estradas_Vicinais
- Google Satellite

ITAGUACU

Escola: EMEI IVONE COMPER ZIMMER/EMEF THIERS VELLOSO

Código roteiro: 20222702072 Tipo: TR Turno: M

Alunos: Estado: 0 Município: 9 Total: 9 Máximo*: 20

Quilometragem: Ida: 0 Volta: 11.3 Ap*: 7 Total*: 18.3

Versão: 27 Horários previstos: Entrada: Saída: 11:30

Projeção Universal Transversa de Mercator / Origem da quilometragem no Equador e Meridiano Central acrescidas as constantes 10.000 km e 500 km respectivamente / Datum: SIRGAS 2000 / Fuso:24 / Hemisfério:Sul / Vitória - ES. AP*: Aproveitamento de veículos || Total*: Somatório das quilometragens de ida/volta e aproveitamento || Máximo*: Total de alunos transportados simultaneamente || A identificação dos alunos estaduais é realizada pelo número de Registro de Alunos (ID) e a identificação dos alunos municipais é realizada pelo número "seq" no TranscolarES.

Nome do roteiro

RETORNO MUNICIPAL: EMEI IVONE COMPER ZIMMER X EMEF THIERS VELLOSO X BARRA DO TRIUNFO X TRIUNFO



INFORMAÇÕES DO DOCUMENTO

Documento capturado em 19/12/2025 10:46:30 (HORÁRIO DE BRASÍLIA - UTC-3)
por HELISCLEIDY PEREIRA DE QUEIROZ JASKE (GERENTE - GEARH - SEMEC - PMITAG)
Valor Legal: CÓPIA SIMPLES | Natureza: DOCUMENTO NATO-DIGITAL

A disponibilidade do documento pode ser conferida pelo link: <https://e-docs.es.gov.br/d/2025-8HQRNW>